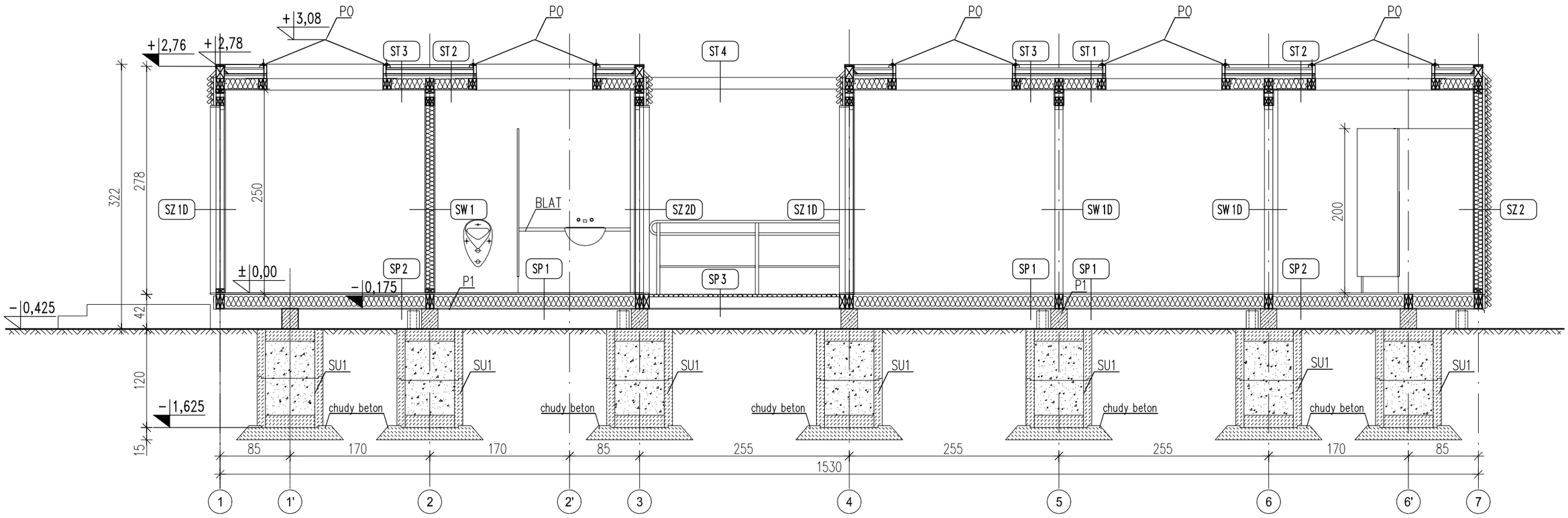

Zakład Usług Projektowych G. Kalamarz w Przeworsku			
OBIEKT: BUDOWA BUDYNKU ZAPLECZA SOCJALNO GOSPODARCZEGO "ORLIK 2012" w m. ORZECHÓWKA			
PRZEDMIOT RYS: PRZEKRÓJ PODŁUŻNY BUDYNKU ZAPLECZA	SKALA 1:50	DATA 10.2010	NR RYS: 6
PROJEKTOWAŁ:	SPECJ.	NR UPR.	PODPIS:
Jan Kojder	archit.	132/74	
Elżbieta Żołyniak	konstr-bud.		
mgr inż. Dariusz Solak	konstr-bud.		
inż. Bogdan Borys	konstr-bud.		