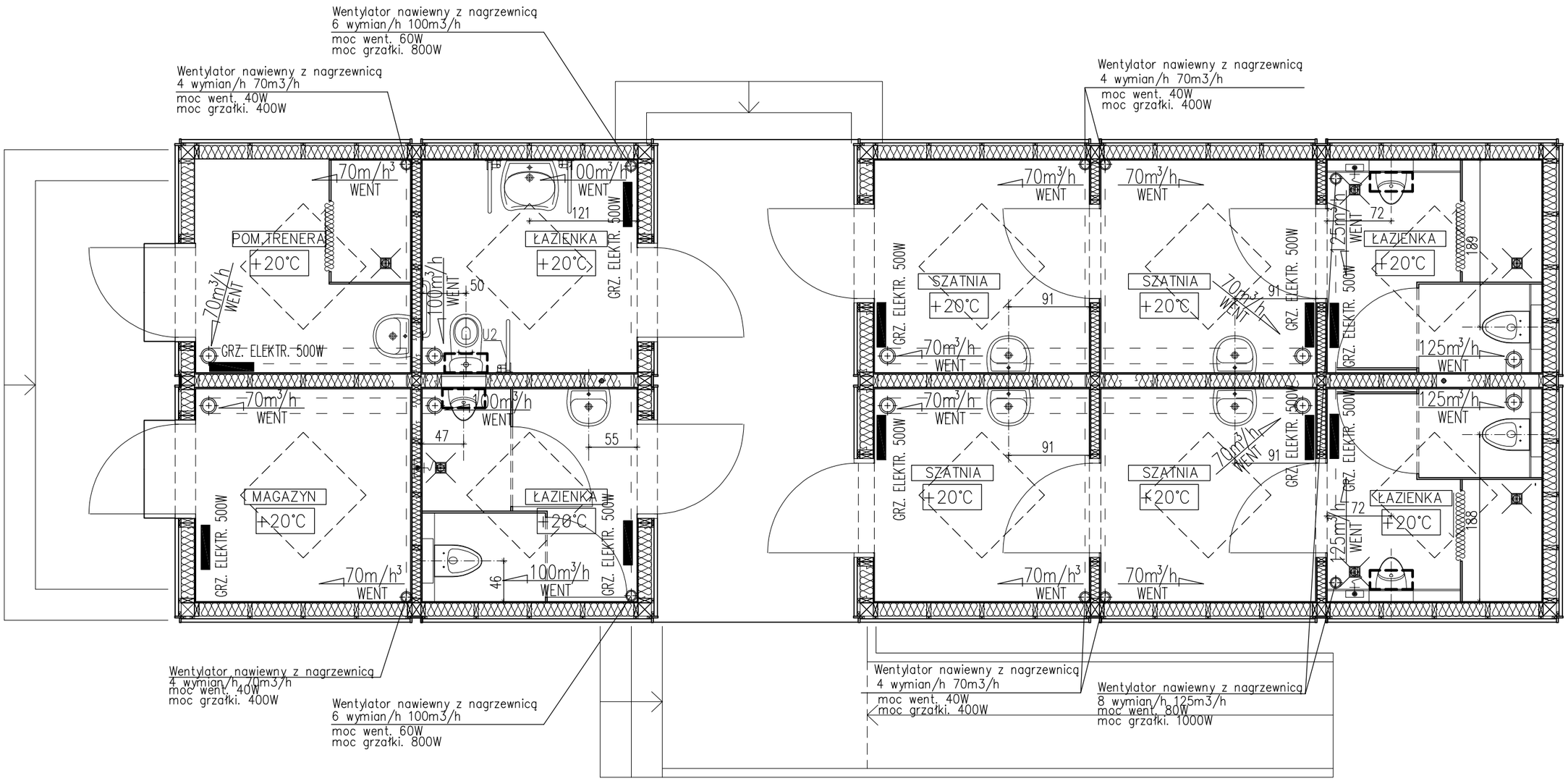

FIRMA: Zakład Usług Projektowych G. Kalamarz w Przeworsku			
TEMAT: Budowa budynku zaplecza socjalno-gospodarczego oraz boisk sportowych z urządzeniami budowlanymi w ramach programu: moje boisko ORLIK 2012			
TREŚĆ RYSUNKU: Instalacja grzewcza i wentylacja - rzut			SKALA 1:50
PROJEKTOWAŁ: Imię i nazwisko	specj.	nr upr.	podpis
inż. Adam Kalamarz	sanit	88/90	
mgr inż. Artur Wyczarski	sanit		
			DATA: 12-2010
			BRANŻA: sanitarna
			NR RYS.: 2